

Technologiezentrum Laufenburg (TZL)  
 Versickerung Meteorwasser  
 (Sickermulden)

Situation 1 : 200  
 Querschnitt 1 : 50

Bauprojekt

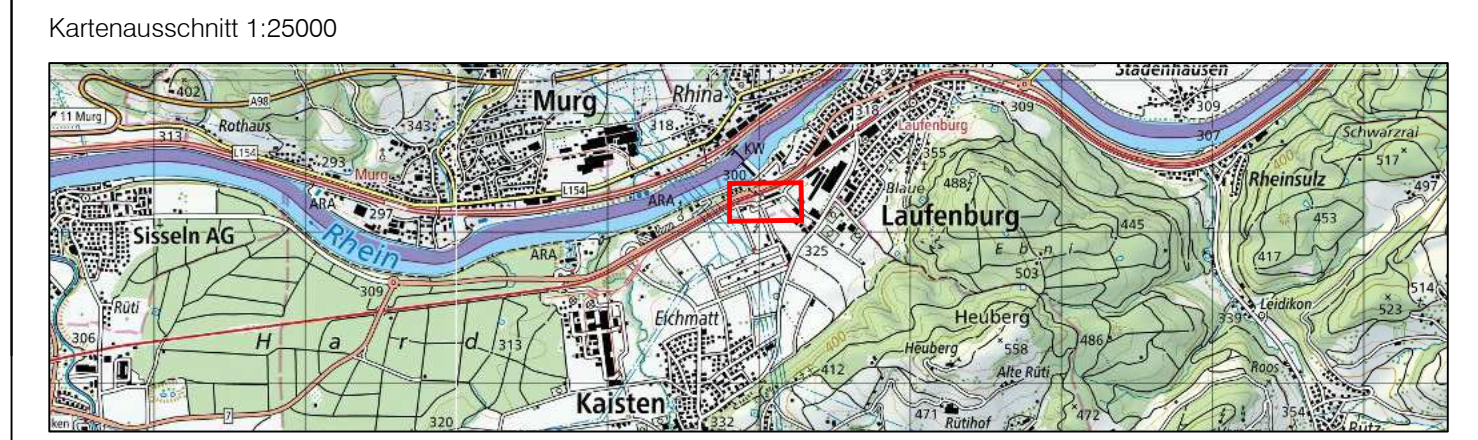

**KOCH PARTNER**  
 IM BIFANG 2      MAGDENERSSTRASSE 2  
 5080 LAUFENBURG      4310 RHEINFELDEN  
 FON 062 869 80 80      FON 061 836 96 80

Plan-Nr.	010.002.439 - 131	Status	Baueingabe
Auftrag-Nr.	010.002.439	Format	30 / 126
Projektleitung	C. Schmid	Datum	
Bearbeitung	JHA	September 2024	
Planerstellung	JSC	10.09.2024	
Änderung			
Plotdatum	JSC	10.09.2024	
Projekt-Info	\\bs017\laufenburg\2024\02-439 Technologiezentrum Laufenburg TZL.D\Plan\30\Plan_01-09-24.dwg		
Plot-Info			

Laufenburg, 17.09.2024

Situation 1:200

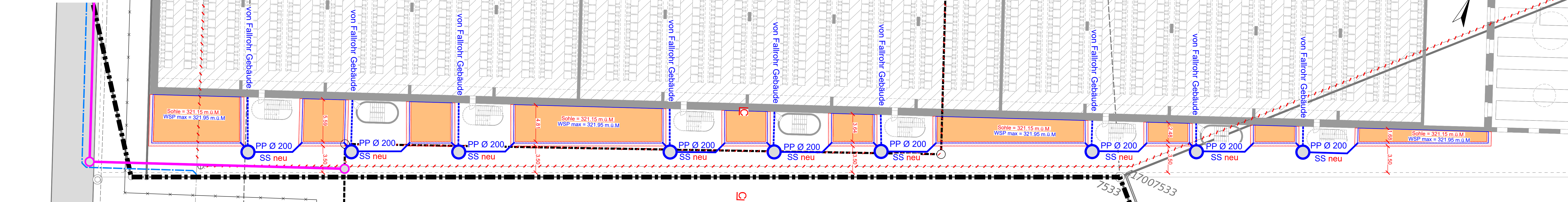

Querschnitt C-C 1:50

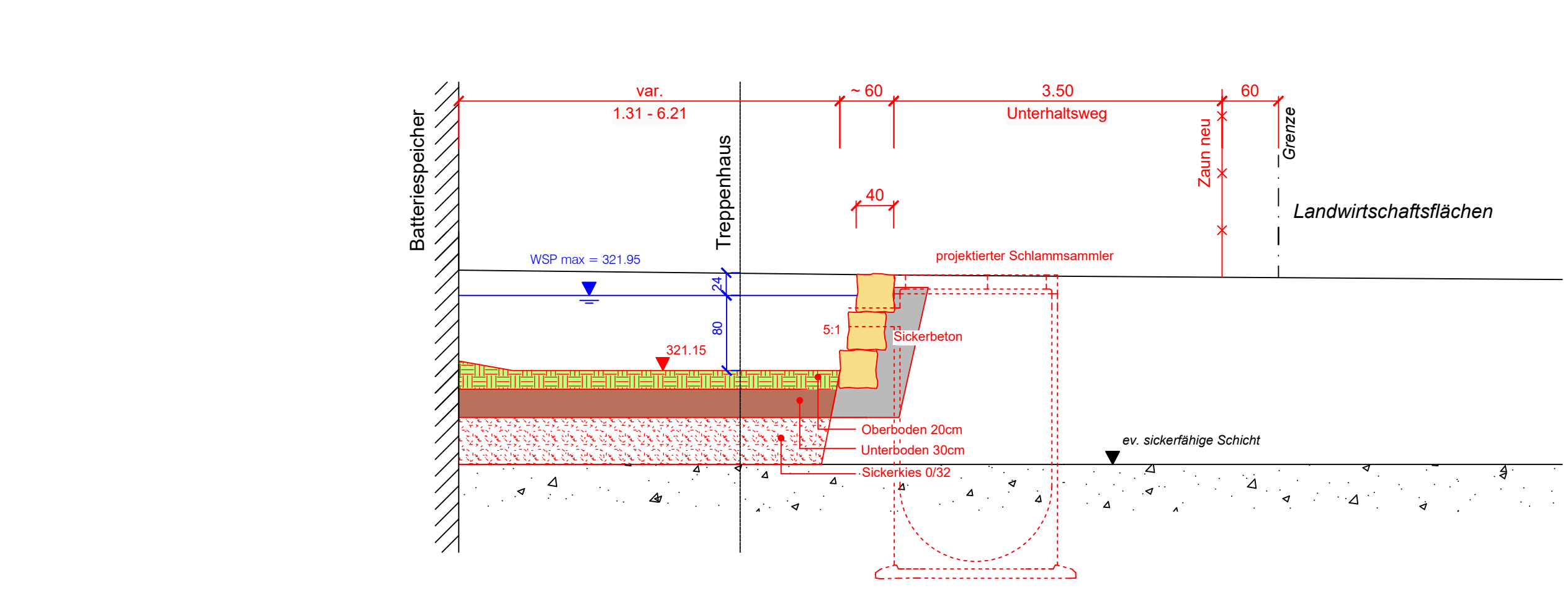

Der Grundeigentümer  
 Parzelle Nr. 2683:  
 Erne AG  
 Bauunternehmung  
 Baslerstrasse 5  
 5080 Laufenburg

Laufenburg, 17.09.2024

Der Grundeigentümer  
 Parzelle Nr. 2682, 2935:  
 FB Real Estate AG  
 Werkstrasse 12  
 5080 Laufenburg

Laufenburg, 17.09.2024

Bauherrschaft:  
 FB Data AG  
 Werkstrasse 12  
 5080 Laufenburg

Laufenburg, 17.09.2024

Der Architekt:  
 Frei Architekten AG  
 Bleichemattstrasse 43  
 5000 Aarau

Laufenburg, 17.09.2024

Der Projektverfasser:  
 Koch + Partner  
 Im Bifang 2  
 5080 Laufenburg

Laufenburg, 17.09.2024

*[Signature]*  
 Laufenburg, 17.09.2024

2683